

Brasília, 9 de julho de 2013

Nota Informativa 01/2013

Assunto: Adesão à Bolsa-Formação Estudante na forma subsequente – Instituições privadas de ensino superior

A partir desta terça-feira (09/07), as instituições privadas de ensino superior (IES) podem realizar a habilitação e a adesão à Bolsa-Formação Estudante, no âmbito do Programa Nacional de Acesso ao Ensino Técnico e ao Emprego (Pronatec). O sistema está disponível no sistec.mec.gov.br, e a participação da IES está condicionada à apresentação de Índice Geral de Cursos (IGC) superior ou igual a (3) três.

Após assinatura do Termo de Adesão, a instituição poderá registrar, até o dia 19 de julho, as propostas de oferta de cursos técnicos na forma subsequente. Os cursos a serem ofertados devem estar entre as opções listadas na Tabela de Mapeamento, de acordo com a Portaria SETEC/MEC Nº20, de 2 de julho de 2013, e apresentar CPC ou CC superior ou igual a três(3).

A Secretaria de Educação Profissional e Tecnológica do Ministério da Educação (SETEC/MEC) analisará as propostas apresentadas, e as que forem aprovadas integrarão a oferta de cursos do Sistema de Seleção Unificada da Educação Profissional e Tecnológica - Sisutec, que estará disponível para a inscrição dos estudantes a partir do dia 5 de agosto.

Dúvidas e sugestões encaminhar e-mail para pronatec@mec.gov.br

Para mais informações, acesse documentação anexa:

Manual de Adesão à Bolsa-Formação Subsequente

Manual de Proposta de Oferta de Cursos Técnicos subsequente

Base Legal

Lei 12.513 – Programa Nacional de Acesso ao Ensino Técnico e ao Emprego - 26 de outubro de 2011

Portaria Nº 160 - 5 de março de 2013 (Habilitação e Adesão)

Portaria Nº 568 - 28 de junho de 2013 (Altera Portaria Nº 160)

Portaria Nº 168 - 7 de março de 2013 (Bolsa-Formação)

Portaria Nº 20 - 2 de julho de 2013 – (Tabela de Mapeamento de Cursos)

SISUTEC 2013/2 – CRONOGRAMA

| ATIVIDADE | PERÍODO |
|--|---------------------------|
| | |
| Adesão e apresentação da proposta de oferta de vagas , no Sistec | 08 a 19 de julho |
| Análise das propostas de oferta de vagas apresentadas pelas instituições | Até 25 de julho |
| | |
| Inscrições dos candidatos | 5 a 9 ago |
| | |
| 1ª chamada | |
| Publicação do resultado | 12 ago |
| Confirmação de matrícula dos candidatos selecionados | 13 e 14 ago |
| Registro das matrículas pelas instituições, no Sistec | 13 a 15 ago |
| | |
| 2ª Chamada | |
| Publicação do resultado | 19 ago |
| Confirmação de matrícula dos candidatos selecionados | 20 ago |
| Registro das matrículas pelas instituições, no Sistec | 20 a 21 ago |
| | |
| Inscrições online | |
| Disponibilização de vagas inscrições <i>online</i> | A partir de 22 ago |
| Matrícula dos candidatos que realizaram inscrições <i>online</i> | A partir de 22 ago |
| | |
| Início das aulas | A partir de 22 ago |



MINISTÉRIO DA EDUCAÇÃO
PROGRAMA NACIONAL DE ACESSO AO ENSINO TÉCNICO E EMPREGO – PRONATEC

ADESÃO À BOLSA-FORMAÇÃO ESTUDANTE MANTENEDORA

Este documento pode ser verificado no endereço <http://pronatec.mec.gov.br>

MINISTÉRIO DA EDUCAÇÃO
PROGRAMA NACIONAL DE ACESSO AO ENSINO TÉCNICO E EMPREGO

Acesso ao módulo de Adesão à Bolsa Formação Estudante Mantenedora

Descrição

Este documento visa apresentar ao usuário da Mantenedora as funcionalidades do módulo de Adesão à Bolsa-Formação Estudante na forma subsequente.

Passo a Passo

P1. Antes de iniciar o acesso ao sistema, o usuário da Mantenedora deverá conectar o E-CNPJ (certificado digital de pessoa jurídica) ao computador.

Observação: Para acessar o sistema, é necessário utilizar um certificado E-CNPJ válido e senha PIN. Caso o certificado não seja encontrado na máquina, será informada ao usuário a mensagem: “Favor conectar o certificado digital E-CNPJ”.

P2. Para realizar a adesão à Bolsa-Formação, entre no endereço: <http://pronatec.mec.gov.br/> e acione o link: Adesão à Bolsa-Formação.

P3. O sistema apresenta tela para seleção do tipo de mantenedora.



MINISTÉRIO DA EDUCAÇÃO
PROGRAMA NACIONAL DE ACESSO AO ENSINO TÉCNICO E EMPREGO

Passo a Passo

P4. O usuário seleciona o tipo da mantenedora.

P5. O sistema apresenta tela de autenticação do certificado digital.

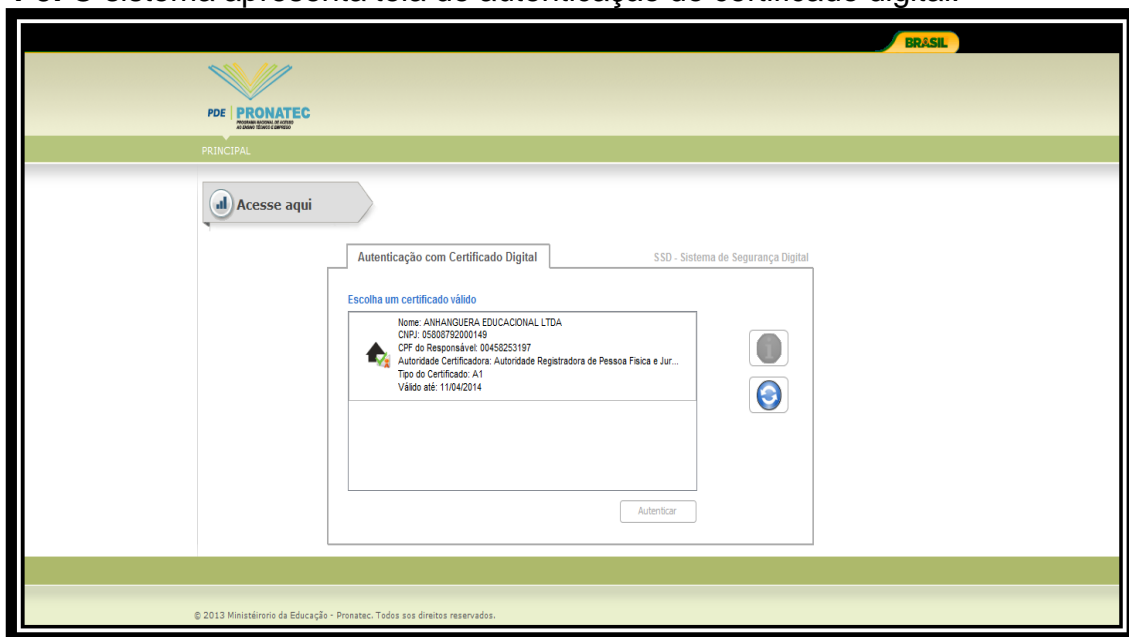

O sistema apresenta uma mensagem solicitando **cadastro no Sistema de Segurança Digital – SSD**. O usuário deve acionar a opção “Solicitar Acesso”, conforme tela abaixo.



MINISTÉRIO DA EDUCAÇÃO
PROGRAMA NACIONAL DE ACESSO AO ENSINO TÉCNICO E EMPREGO

O usuário será redirecionado para o Sistema de Segurança Digital - SSD – para realizar o cadastro

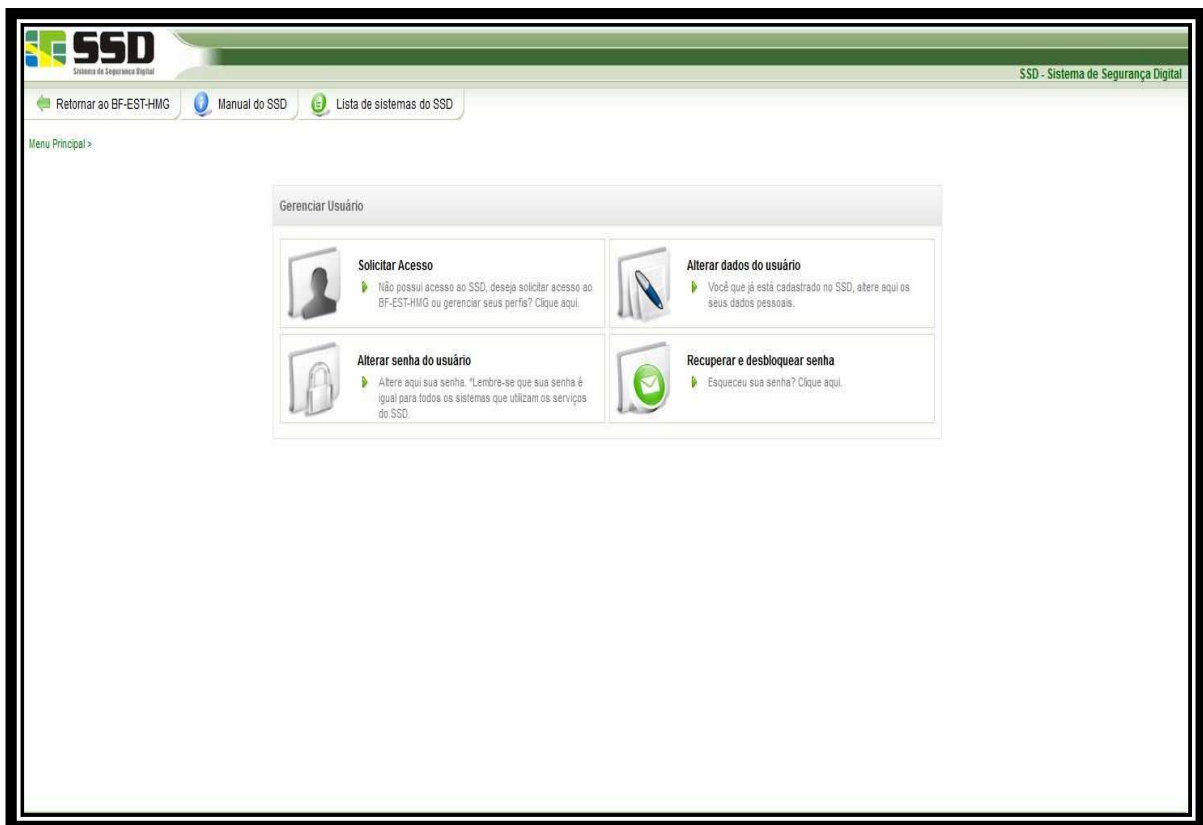

P6. O usuário seleciona o certificado válido e acionar o botão “Autenticar”.

P7. O sistema exibe informações da mantenedora e instituições.

MINISTÉRIO DA EDUCAÇÃO
PROGRAMA NACIONAL DE ACESSO AO ENSINO TÉCNICO E EMPREGO

Visualização : Mantenedora – Instituição de Ensino Superior



PRINCIPAL SAIR

Mantenedora

CNPJ/Nome: 05908792000149 - Anhanguera Educacional Ltda
Endereço: Alameda Maria Tereza - Nº 4266
Bairro: Dois Corregos
Município: Valinhos/SP
Dados Bancários: Banco: 479 - Banco ItaúBank S. Agência: 54353-4 Conta Corrente: 453425345234-5

Instituições

Na tabela a seguir são listadas todas as instituições de ensino superior (IES) da mantenedora que possuem IGC>=3. Selecione as que serão habilitadas para a oferta de cursos técnicos subsequentes no âmbito da iniciativa Bolsa-Formação do Pronatec.

Os cursos aptos a serem ofertados por cada uma das IES podem ser identificados a partir do link "visualizar". Para determinar quais os cursos técnicos poderão ser ofertados pela IES, são utilizados os seguintes critérios:

- Os cursos técnicos que podem ser ofertados no âmbito da Bolsa-Formação estão listados na Tabela de Mapeamento da Portaria SETEC/MEC Nº 20, de 27 de junho de 2013.
- A IES precisa ofertar pelo menos um curso superior, com CPC>=3, correlacionado ao curso técnico a ser ofertado.
- Os cursos superiores considerados para a correlação com cursos técnicos são aqueles listados na Instrução Normativa SERES/MEC Nº 4, de 31 de maio de 2013.

Após a seleção das IES, a mantenedora deverá assinar o Termo de Adesão à Bolsa-Formação, finalizando assim o processo. Ao concluir a adesão à Bolsa-Formação, cada unidade de ensino deverá utilizar o <http://sistec.mec.gov.br> para todas as ações relacionadas à oferta de turmas de técnico subsequente.

Dúvidas sobre este processo devem ser informadas por meio do telefone 0800 616161 (opção 8) ou do e-mail pronatec@mec.gov.br.

| Instituição de Ensino Superior | UF | IGC | Responsável | Cursos técnicos de interesse |
|---|----|-----|-------------|------------------------------|
| <input type="checkbox"/> FACULDADE ANHANGUERA DE ITAPECERICA DA SERRA | SP | 4 | a definir | Visualizar |

| | | | | |
|---|----|---|-----------------------------------|----------------------------|
| <input checked="" type="checkbox"/> FACULDADE DE NEGÓCIOS DE BELO HORIZONTE | MG | 3 | 9942898649 - DANIELA GOMES MOLICA | Visualizar |
| <input type="checkbox"/> CENTRO UNIVERSITÁRIO ANHANGUERA DE CAMPO GRANDE | MS | 3 | a definir | Visualizar |
| <input type="checkbox"/> CENTRO UNIVERSITÁRIO ANHANGUERA | SP | 3 | a definir | Visualizar |
| <input type="checkbox"/> FACULDADE ANHANGUERA DE BELO HORIZONTE | MG | 3 | a definir | Visualizar |
| <input type="checkbox"/> FACULDADE ANHANGUERA DE ANÁPOLIS | GO | 3 | a definir | Visualizar |
| <input type="checkbox"/> UNIVERSIDADE ANHANGUERA - UNIDERP | MS | 3 | a definir | Visualizar |
| <input type="checkbox"/> FACULDADE ANHANGUERA DE OSASCO | SP | 3 | a definir | Visualizar |
| <input type="checkbox"/> FACULDADE DE TECNOLOGIA PROF. LUIZ ROSA | SP | 3 | a definir | Visualizar |
| <input type="checkbox"/> FACULDADE ANHAGUERA DE JUNDIAÍ | SP | 3 | a definir | Visualizar |
| <input type="checkbox"/> INSTITUTO MANCHESTER PAULISTA DE ENSINO SUPERIOR | SP | 3 | a definir | Visualizar |
| <input type="checkbox"/> CENTRO UNIVERSITÁRIO ANHANGUERA | SP | 3 | a definir | Visualizar |

< Anterior | 1 | 2 | Próximo > total de 10 registros(s)

[Assinar Termo da Adesão](#)

Observação:

Os campos relacionados aos dados bancários da mantenedora são obrigatórios. Para visualizar os cursos técnicos e correlatos, selecionar a opção "Visualizar", na coluna "cursos técnicos de interesse" as IES com IGC menor ou igual a três (3) poderão ser visualizadas.

MINISTÉRIO DA EDUCAÇÃO
PROGRAMA NACIONAL DE ACESSO AO ENSINO TÉCNICO E EMPREGO

Visualização : Mantenedora – Instituição de Ensino Superior

| Curso Técnico | Curso Superior Correlato |
|--|---|
| TÉCNICO EM AUTOMAÇÃO INDUSTRIAL | ENGENHARIA ELÉTRICA |
| TÉCNICO EM CALÇADOS | ENGENHARIA DE PRODUÇÃO |
| TÉCNICO EM COMPUTAÇÃO GRÁFICA | CIÊNCIA DA COMPUTAÇÃO |
| TÉCNICO EM CURTIMENTO | ENGENHARIA DE PRODUÇÃO |
| TÉCNICO EM ELETROELETRÔNICA | ENGENHARIA ELÉTRICA |
| TÉCNICO EM ELETROMECAÂNICA | ENGENHARIA ELÉTRICA |
| TÉCNICO EM ELETROTÉCNICA | ENGENHARIA ELÉTRICA |
| TÉCNICO EM ELETRÔNICA | ENGENHARIA ELÉTRICA |
| TÉCNICO EM INFORMÁTICA | CIÊNCIA DA COMPUTAÇÃO |
| TÉCNICO EM INFORMÁTICA PARA INTERNET | CIÊNCIA DA COMPUTAÇÃO |
| TÉCNICO EM MANUTENÇÃO E SUPORTE EM INFORMÁTICA | ENGENHARIA ELÉTRICA |
| TÉCNICO EM PROGRAMAÇÃO DE JOGOS DIGITAIS | CIÊNCIA DA COMPUTAÇÃO |
| TÉCNICO EM REDES DE COMPUTADORES | CIÊNCIA DA COMPUTAÇÃO ENGENHARIA ELÉTRICA |
| TÉCNICO EM SEGURANÇA DO TRABALHO | ENGENHARIA ELÉTRICA ENGENHARIA DE PRODUÇÃO |
| TÉCNICO EM SISTEMAS DE COMUNICAÇÃO | ENGENHARIA ELÉTRICA |
| TÉCNICO EM SISTEMAS DE ENERGIA RENOVÁVEL | ENGENHARIA ELÉTRICA |
| TÉCNICO EM SISTEMAS DE TRANSMISSÃO | ENGENHARIA ELÉTRICA |
| TÉCNICO EM TELECOMUNICAÇÕES | ENGENHARIA ELÉTRICA |

Fechar

MINISTÉRIO DA EDUCAÇÃO
PROGRAMA NACIONAL DE ACESSO AO ENSINO TÉCNICO E EMPREGO

Visualização: Mantenedora – Escola Técnica de Nível Médio

| Curso Técnico |
|----------------------------------|
| TÉCNICO EM ELETRÔNICA |
| TÉCNICO EM ELETROTÉCNICA |
| TÉCNICO EM INFORMÁTICA |
| TÉCNICO EM PETRÓLEO E GÁS |
| TÉCNICO EM SEGURANÇA DO TRABALHO |
| TÉCNICO EM TELECOMUNICAÇÕES |

Fechar

P8. O usuário deve selecionar primeiramente a(s) instituição(ões) de ensino que irá(ão) aderir à Bolsa-Formação Estudante e, posteriormente, o procurador institucional responsável pela (s) unidades de ensino.

P9. O usuário deve acionar o botão “Assinar Termo de Adesão”.

P10. O sistema exibe mensagem “Realmente deseja assinar o Termo de Adesão à Bolsa- Formação”

P11. O usuário deve acionar o botão “Continuar”, caso queira prosseguir com o processo. Para retornar à tela de lista de instituições, selecionar o botão “Fechar”.

MINISTÉRIO DA EDUCAÇÃO
PROGRAMA NACIONAL DE ACESSO AO ENSINO TÉCNICO E EMPREGO

P11. O sistema apresenta tela de assinatura Digital de Documento.



Observação:

Caso queira visualizar o termo de adesão antes de efetivar o processo de assinatura digital, selecionar o link “Exibir documento”. O sistema apresenta a mensagem abaixo:

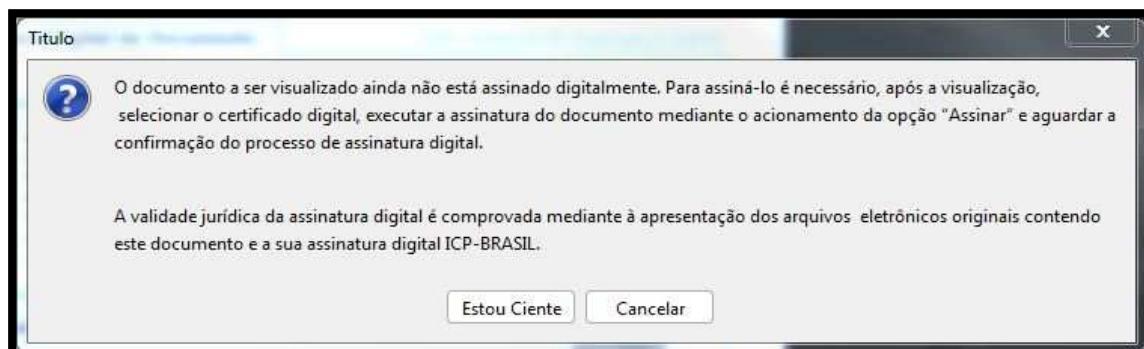

O usuário seleciona o botão “Estou ciente”. O sistema apresenta opção para visualização do arquivo com extensão em PDF.

P12. O usuário seleciona o certificado válido e aciona o botão “Assinar”.

MINISTÉRIO DA EDUCAÇÃO
PROGRAMA NACIONAL DE ACESSO AO ENSINO TÉCNICO E EMPREGO

P13. O sistema apresenta tela para salvar o recibo.



P14. O usuário aciona o botão “Sim. Salvar e Continuar”

P15. O sistema apresenta tela com o endereço onde o arquivo foi salvo.



P16. Os responsáveis escolhidos - Procurador Institucional - receberão um e-mail para que possam fazer o cadastro de usuário do Sistec para realizar a manutenção da Bolsa- Formação Estudante.

P17. Visualizar e Imprimir Termo de Adesão assinado

MINISTÉRIO DA EDUCAÇÃO PROGRAMA NACIONAL DE ACESSO AO ENSINO TÉCNICO E EMPREGO

Após finalizar o processo de adesão à Bolsa-Formação, o sistema exibirá o botão “Visualizar Termo de Adesão”, conforme tela abaixo.



PRINCIPAL SAIR

Mantenedora

CNPJ/Nome: 05808792000149 - Anhanguera Educacional Ltda
 Endereço: Alameda Maria Tereza - Nº 4266
 Bairro: Dois Corregos
 Município: Valinhos/SP
 Dados Bancários: Banco: 479 - Banco ItaúBank S. Agência: 54353-4 Conta Corrente: 453425345234-5

Instituições

Na tabela a seguir são listadas todas as instituições de ensino superior (IES) da mantenedora que possuem IGC>=3. Selecione as que serão habilitadas para a oferta de cursos técnicos subsequentes no âmbito da iniciativa Bolsa-Formação do Pronatec.

Os cursos aptos a serem ofertados por cada uma das IES podem ser identificados a partir do link “visualizar”. Para determinar quais os cursos técnicos poderão ser ofertados pela IES, são utilizados os seguintes critérios:

- Os cursos técnicos que podem ser ofertados no âmbito da Bolsa-Formação estão listados na Tabela de Mapeamento da Portaria SETEC/MEC Nº 20, de 27 de junho de 2013.
- A IES precisa ofertar pelo menos um curso superior, com CPC>=3, correlacionado ao curso técnico a ser ofertado.
- Os cursos superiores considerados para a correlação com cursos técnicos são aqueles listados na Instrução Normativa SERES/MEC Nº 4, de 31 de maio de 2013.

Após a seleção das IES, a mantenedora deverá assinar o Termo de Adesão à Bolsa-Formação, finalizando assim o processo. Ao concluir a adesão à Bolsa-Formação, cada unidade de ensino deverá utilizar o <http://sistec.mec.gov.br> para todas as ações relacionadas à oferta de turmas de técnico subsequente.

Dúvidas sobre este processo devem ser informadas por meio do telefone 0800 616161 (opção 8) ou do e-mail pronatec@mec.gov.br.

| Instituição de Ensino Superior | UF | IGC | Responsável | Cursos técnicos de interesse |
|---|----|-----|-------------|------------------------------|
| <input type="checkbox"/> FACULDADE ANHANGUERA DE ITAPECERICA DA SERRA | SP | 4 | a definir | Visualizar |

| | | | | |
|---|----|---|-----------------------------------|----------------------------|
| <input checked="" type="checkbox"/> FACULDADE DE NEGÓCIOS DE BELO HORIZONTE | MG | 3 | 9942899849 - DANIELA GOMES MOLICA | Visualizar |
| <input type="checkbox"/> CENTRO UNIVERSITÁRIO ANHANGUERA DE CAMPO GRANDE | MS | 3 | a definir | Visualizar |
| <input type="checkbox"/> CENTRO UNIVERSITÁRIO ANHANGUERA | SP | 3 | a definir | Visualizar |
| <input type="checkbox"/> FACULDADE ANHANGUERA DE BELO HORIZONTE | MG | 3 | a definir | Visualizar |
| <input type="checkbox"/> FACULDADE ANHANGUERA DE ANÁPOLIS | GO | 3 | a definir | Visualizar |
| <input type="checkbox"/> UNIVERSIDADE ANHANGUERA - UNIDERP | MS | 3 | a definir | Visualizar |
| <input type="checkbox"/> FACULDADE ANHANGUERA DE OSASCO | SP | 3 | a definir | Visualizar |
| <input type="checkbox"/> FACULDADE DE TECNOLOGIA PROF. LUIZ ROSA | SP | 3 | a definir | Visualizar |
| <input type="checkbox"/> FACULDADE ANHANGUERA DE JUNDIAÍ | SP | 3 | a definir | Visualizar |
| <input type="checkbox"/> INSTITUTO MANCHESTER PAULISTA DE ENSINO SUPERIOR | SP | 3 | a definir | Visualizar |
| <input type="checkbox"/> CENTRO UNIVERSITÁRIO ANHANGUERA | SP | 3 | a definir | Visualizar |

< Anterior | 1 | 2 | Próximo > total de 10 registros(s)

Visualizar Termo de Adesão
Assinar Termo da Adesão



MINISTÉRIO DA EDUCAÇÃO
PROGRAMA NACIONAL DE ACESSO AO ENSINO TÉCNICO E EMPREGO – PRONATEC

Proposta de Oferta de Curso
Unidade de Ensino
Bolsa-Formação na forma subsequente

Este documento pode ser verificado no endereço <http://pronatec.mec.gov.br>

MINISTÉRIO DA EDUCAÇÃO
PROGRAMA NACIONAL DE ACESSO AO ENSINO TÉCNICO E EMPREGO

Acesso ao módulo de Proposta de Curso

Descrição

Este documento visa apresentar ao usuário da unidade de ensino as funcionalidades do módulo de Proposta de Oferta de Curso à Bolsa-Formação na forma subsequente.

1 - Passo a Passo – Criar Proposta de Oferta

P1. A funcionalidade encontra-se dentro da aba “Pronatec” – Pasta “Bolsa-Formação” – Subpasta “Proposta de Oferta de Curso”.

P2. O usuário seleciona a opção “Criar Proposta”.

P3. O sistema apresenta a tela de cadastro de Proposta.

Visualização da proposta de oferta de curso para Instituição de Ensino Superior .

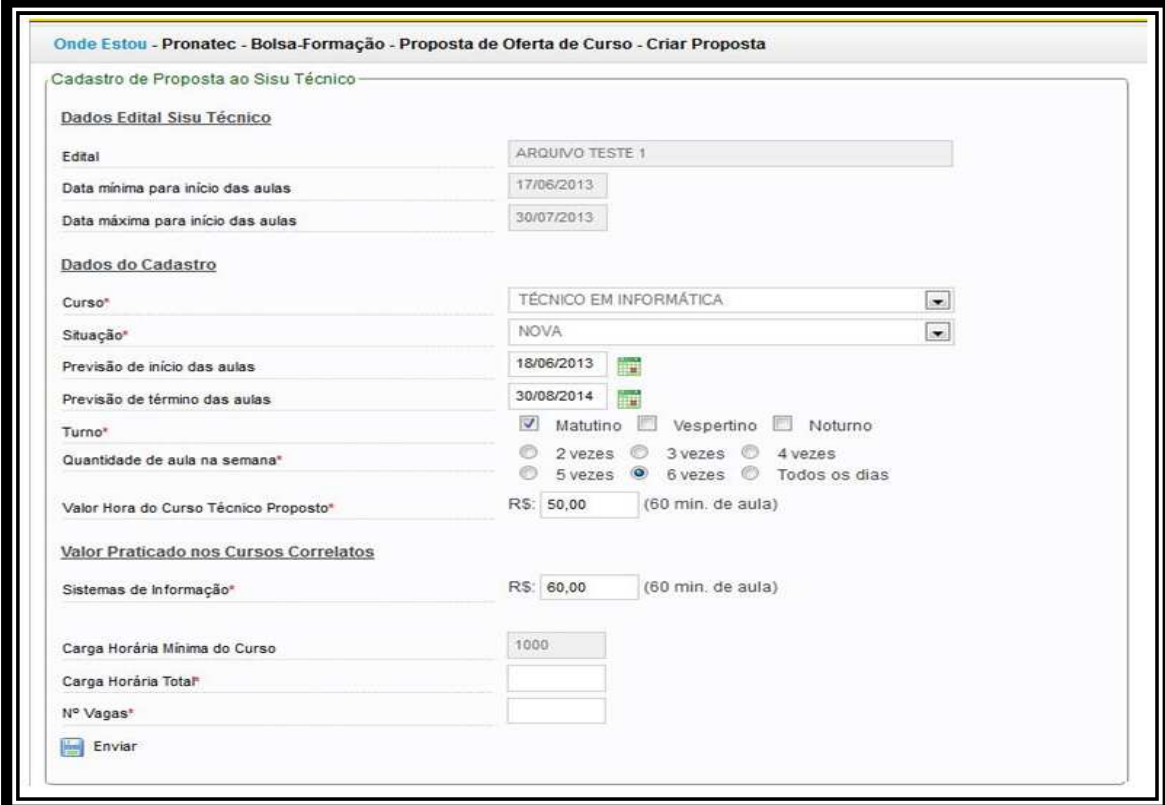

Onde Estou - Pronatec - Bolsa-Formação - Proposta de Oferta de Curso - Criar Proposta

Cadastro de Proposta ao Sisu Técnico

Dados Edital Sisu Técnico

Edital: ARQUIVO TESTE 1

Data mínima para início das aulas: 17/06/2013

Data máxima para início das aulas: 30/07/2013

Dados do Cadastro

Curso*: TÉCNICO EM INFORMÁTICA

Situação*: NOVA

Previsão de início das aulas: 18/06/2013

Previsão de término das aulas: 30/08/2014

Turno*: Matutino Vespertino Noturno

Quantidade de aula na semana*: 2 vezes 3 vezes 4 vezes 5 vezes 6 vezes Todos os dias

Valor Hora do Curso Técnico Proposto*: R\$: 50,00 (60 min. de aula)

Valor Praticado nos Cursos Correlatos

Sistemas de Informação*: R\$: 60,00 (60 min. de aula)

Carga Horária Mínima do Curso: 1000

Carga Horária Total*:

Nº Vagas*:

 Enviar

MINISTÉRIO DA EDUCAÇÃO
PROGRAMA NACIONAL DE ACESSO AO ENSINO TÉCNICO E EMPREGO

Acesso ao módulo de Proposta de Curso

Visualização da proposta de oferta de curso para Escola Técnica de Nível Médio

Onde Estou - Pronatec - Bolsa-Formação - Proposta de Oferta de Curso - Criar Proposta

Cadastro de Proposta ao Sisu Técnico

Dados Edital Sisu Técnico

| | |
|-----------------------------------|-----------------|
| Edital | ARQUIVO TESTE 1 |
| Data mínima para início das aulas | 17/06/2013 |
| Data máxima para início das aulas | 30/07/2013 |

Dados do Cadastro

| | |
|---------------------------------------|---|
| Curso* | TÉCNICO EM INFORMÁTICA |
| Situação* | NOVA |
| Previsão de início das aulas | 18/06/2013 |
| Previsão de término das aulas | 30/08/2014 |
| Turno* | <input checked="" type="checkbox"/> Matutino <input type="checkbox"/> Vespertino <input type="checkbox"/> Noturno |
| Quantidade de aula na semana* | <input type="radio"/> 2 vezes <input type="radio"/> 3 vezes <input type="radio"/> 4 vezes <input type="radio"/> 5 vezes <input checked="" type="radio"/> 6 vezes <input type="radio"/> Todos os dias |
| Valor Hora do Curso Técnico Proposto* | R\$: 50,00 (60 min. de aula) |

Valor Praticado nos Cursos Correlatos

| | |
|-------------------------------|------------------------------|
| Sistemas de Informação* | R\$: 60,00 (60 min. de aula) |
| Carga Horária Mínima do Curso | 1000 |
| Carga Horária Total* | |
| Nº Vagas* | |

 Enviar

MINISTÉRIO DA EDUCAÇÃO
PROGRAMA NACIONAL DE ACESSO AO ENSINO TÉCNICO E EMPREGO

Acesso ao módulo de Proposta de Curso

Visualização da proposta de oferta de curso para Redes Federal, estaduais, municipais e distrital e serviços nacional de aprendizagem

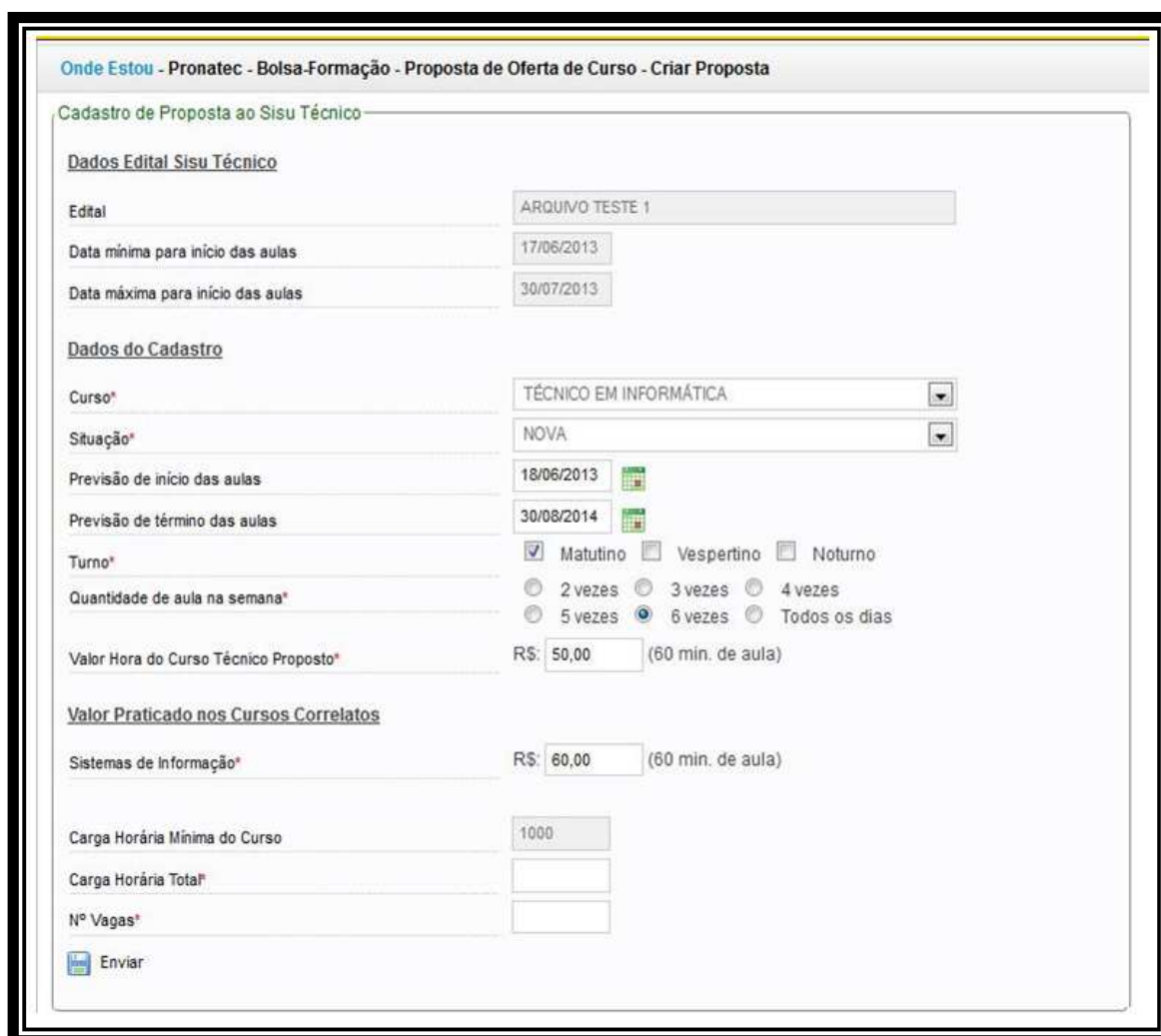

Onde Estou - Pronatec - Bolsa-Formação - Proposta de Oferta de Curso - Criar Proposta

Cadastro de Proposta ao Sisu Técnico

Dados Edital Sisu Técnico

Edital: ARQUIVO TESTE 1

Data mínima para início das aulas: 17/06/2013

Data máxima para início das aulas: 30/07/2013

Dados do Cadastro

Curso*: TÉCNICO EM INFORMÁTICA

Situação*: NOVA

Previsão de início das aulas: 18/06/2013

Previsão de término das aulas: 30/08/2014

Turno*: Matutino Vespertino Noturno

Quantidade de aula na semana*: 2 vezes 3 vezes 4 vezes 5 vezes 6 vezes Todos os dias

Valor Hora do Curso Técnico Proposto*: R\$: 50,00 (60 min. de aula)

Valor Praticado nos Cursos Correlatos

Sistemas de Informação*: R\$: 60,00 (60 min. de aula)

Carga Horária Mínima do Curso: 1000

Carga Horária Total*:

Nº Vagas*:

 Enviar

P4. O usuário preenche os campos obrigatórios e aciona o botão “Enviar”

Observação: Para registrar a proposta de oferta é preciso que as informações regulatórias dos cursos tenham sido previamente cadastradas.

Para realizar o cadastro de um curso siga os seguintes passos: Na aba “Curso”, selecionar a pasta “Pré-Cadastro de Cursos Técnicos” e por fim selecionar a opção “Criar”.

P1. A funcionalidade encontra-se dentro da aba “Pronatec” – Pasta “Bolsa-Formação” – Subpasta “Proposta de Oferta de
P2. O usuário seleciona a opção “Listar Propostas”.

P3. O sistema apresenta a lista de Propostas.



MINISTÉRIO DA EDUCAÇÃO PROGRAMA NACIONAL DE ACESSO AO ENSINO TÉCNICO E EMPREGO

Acesso ao módulo de Proposta de Curso

“No campo “Modalidade de Ensino” a opção será” Ensino Presencial

2 - Passo a Passo – Listar Proposta de Oferta

P1. A funcionalidade encontra-se dentro da aba “Pronatec”

Pasta “Bolsa- Formação” – Subpasta “Proposta de Oferta de Curso”.

P2. O usuário seleciona a opção “Listar Propostas”.

P3. O sistema apresenta a lista de Propostas.

- P1. A funcionalidade encontra-se dentro da aba “Pronatec” – Pasta “Bolsa-Formação” – Subpasta “Proposta de Oferta de Curso”.
- P2. O usuário seleciona a opção “Listar Propostas”.



- P3. O sistema apresenta a lista de Propostas.

MINISTÉRIO DA EDUCAÇÃO PROGRAMA NACIONAL DE ACESSO AO ENSINO TÉCNICO E EMPREGO

Acesso ao módulo de Proposta de Curso

3 - Passo a Passo – Cancelar Proposta de Oferta

- P1. A funcionalidade encontra-se dentro da aba “Pronatec”

Pasta “Bolsa-Formação” – Subpasta “Proposta de Oferta de Curso”.

- P2. O usuário seleciona a opção “Listar Propostas”.

- P3. O sistema apresenta a lista de Propostas.

- P4. O usuário seleciona a proposta que deseja cancelar.

- P5. O sistema apresenta proposta selecionada

- P6. O usuário seleciona no campo “Situação” a opção “Cancelar” e aciona o botão “Enviar”

- P7. O sistema apresenta mensagem “Proposta cancelada com sucesso”

The screenshot shows the Pronatec web application interface. The top navigation bar includes tabs for 'Administração', 'Ciclo de Matrícula', 'Cursos', 'Notícias', and 'Pronatec'. The main content area is titled 'Onde Estou - Pronatec - Bolsa-Formação - Proposta de Oferta de Curso - Listar Propostas'. It features a 'Curso' dropdown menu set to 'SELECIONE...', a 'Situação' dropdown menu set to 'SELECIONE...', and a 'Filtrar' button. Below the filters is a table titled 'Lista de Proposta' with the following data:

| Ação | Nome do curso | Situação | Nº vaga | Valor praticado | Valor proposto | Data do início da aula | Data do fim da aula | Data do cadastro |
|------|--|-----------|---------|-----------------|----------------|------------------------|---------------------|------------------|
| | TÉCNICO EM AGENTE COMUNITÁRIO DE SAÚDE | NOVA | 100 | 155,00 | 150,00 | 01/07/2013 | 31/07/2014 | 03/07/2013 |
| | TÉCNICO EM ADMINISTRAÇÃO | CANCELADA | 30 | 100,00 | 101,01 | 01/07/2013 | 31/07/2014 | 03/07/2013 |

At the bottom of the page, there is a footer showing 'Página 1 de 1' and 'Total de Registros: 2', along with an 'Exportar.csv' button.