



**A educação
agora é digital**

Alerta de Confidencialidade



As informações contidas e as anexadas a esta proposta são confidenciais e legalmente privilegiadas com sua divulgação protegida, sendo exclusivamente para o uso do(s) seu(s) destinatário(s).

Se você não for o destinatário previsto desta comunicação, queira por gentileza excluir e destruir todas as cópias em seu poder, notifique o remetente que você recebeu esta comunicação por engano e esteja ciente de que a leitura ou a divulgação bem como a adoção de qualquer ação baseada nesta comunicação estão expressamente proibidas.





TECHNE

aws partner
network

Simplificar a vida
das pessoas

Mais de **35 anos** facilitando a vida de empresas e pessoas através da tecnologia.

- Aplicações Web e Mobile
- Educação
- Pessoas e Folha de Pagamento
- Saúde

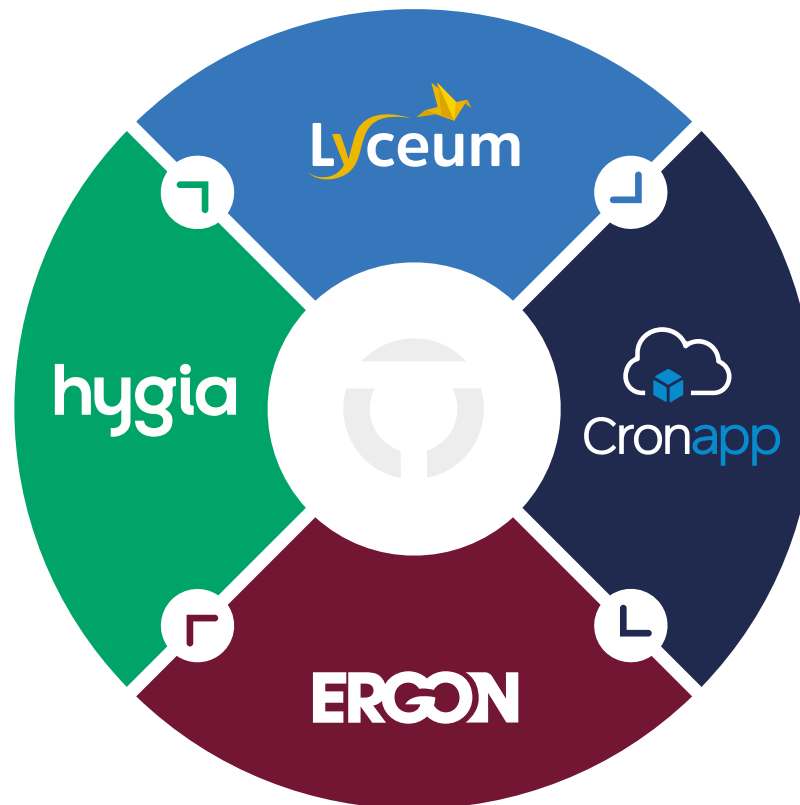

Primeira plataforma de desenvolvimento **low-code+** brasileira

Ganho de **64%** em produtividade

Acesso ao código em tempo real: **Sem Lock-In**

2,5 milhões de servidores públicos geridos pelo Ergon

8 estados brasileiros utilizam o Ergon

25% do funcionalismo público é gerenciado pelo Ergon





Lyceum em números

+2
milhões de
usuários

Mais de 2 milhões de alunos, pais ou responsáveis utilizam o Lyceum para acompanhar a vida acadêmica e financeira do aluno na escola.

+200

São mais de 200 Instituições de Ensino que utilizam o Lyceum para seus processos espalhados em **26 estados e DF.**

60%
de economia
de tempo

Redução de até 60% no tempo para execução das atividades diárias ao substituir processos em papel para o digital.



Lyceum está entre as **10 startups do ensino superior** que mais se destacam em report do Distrito.



fonte:
<https://materiais.districto.me/mr/materiais-ricos-gratuitos>



Por que **escolher** o Lyceum?



Sistemas customizados
e com **flexibilidade** para
atender as demandas
da instituição.



Economia média entre
5 e 15% só com automação
de tarefas manuais.



Garantia do **líder nacional**
em fornecimento de
Sistema de Gestão
Educativa.



Desafios relatados

- ✓ Evasão e dificuldades de **retenção**
- ✓ Sistema atual não está preparado para a **inovação do ensino**
- ✓ Inadimplência e falta de **mecanismos de prevenção**
- ✓ Acadêmico e Financeiro não **integrados**
- ✓ Muitos **processos** manuais e falhos
- ✓ **Regras** acadêmicas e curriculares complexas
- ✓ Ausência de **mecanismos** indicadores e medidas de desempenho



A woman with curly hair and a man with glasses are looking at a laptop screen. The woman is smiling and looking at the man. The man is also smiling and looking at the screen. They are in a room with bookshelves in the background.

Como o Lyceum **simplifica** os processos da Instituição de Ensino?

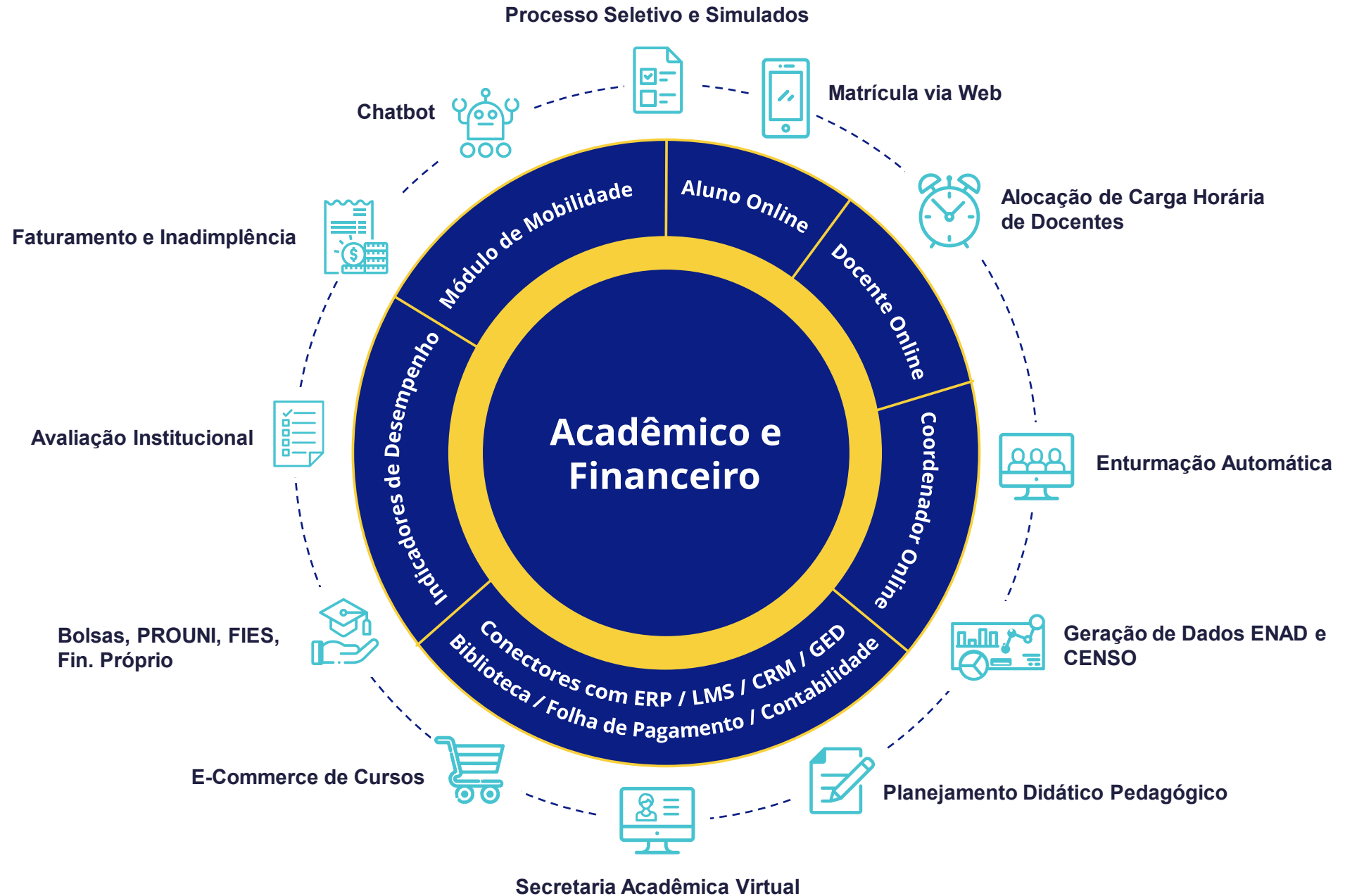

A photograph of three people sitting on concrete steps outdoors. On the left, a woman with long hair is looking at a laptop. In the center, a woman with glasses is holding a smartphone. On the right, a man with glasses is looking towards the woman with the phone. The background shows a building with a grid-like facade. The entire image has a dark blue overlay.

Plugins & Extensões

Chatbot



- ✔ Integração com serviço de IA para atendimento às famílias **24x7x365**.
- ✔ Disponibilidade de todos os **serviços do App do Aluno**, incluindo captação, atendimento pedagógico e recebimentos.
- ✔ **Integração** com o site da instituição, WhatsApp, Facebook Messenger e Telegram.
- ✔ Atendimento personalizado com avatar configurável e linguagem compatível com os **valores da escola**.



CRM

Amplie a **captação** e o **relacionamento** com seus candidatos, alunos e pais de alunos de forma integrada.



App do aluno

- ✔ App disponível na Google Play e Apple Store.
- ✔ Acesso a Material de Aula e Apoio.
- ✔ Integração de eventos **acadêmicos e financeiros** com notificação **push** em dispositivos móveis.
- ✔ Visualização de Avisos e Comunicados com imagens no site, app ou e-mail.
- ✔ Acompanhamento de Notas, Faltas e Ocorrências.
- ✔ Calendário de Provas, Tarefas e Atividades.

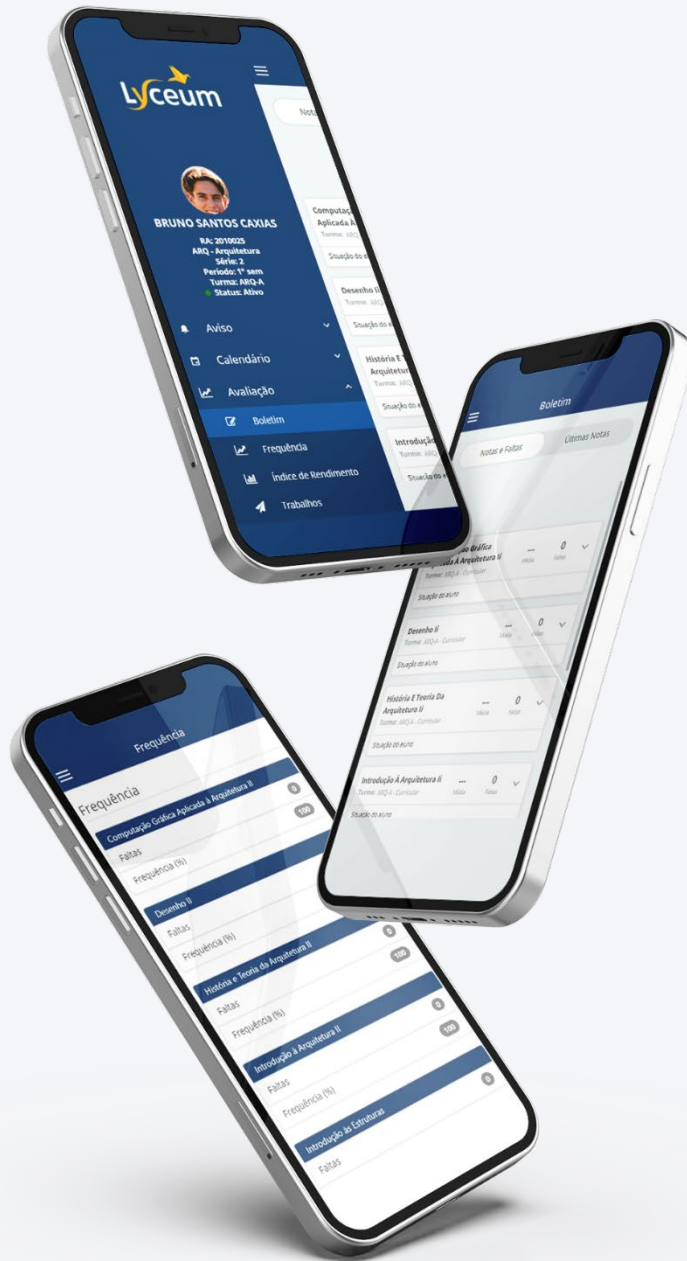

Acervo digital

- ✓ Prontoário de documentos armazena toda documentação recebida e produzida pela escola:
 - ✓ Alunos
 - ✓ Turmas
 - ✓ Docentes
- ✓ Análise de veracidade e dos dados dos documentos através de IA – plugin OCR.
- ✓ Assinatura Eletrônica padrão ICP-Brasil:
 - ✓ Certificados A1 e A3

**Ministério
da Educação**
GOVERNO FEDERAL
BRASIL



Diploma digital

DIPLOMA DIGITAL



Nome: **DANILO SOUSA ZAGATO**
RA Aluno: **1410134**
Curso: **Arquitetura e Urbanismo**
Situação: **Ativo**

 Visualizar PDF

 Download PDF

 Download XML

 Voltar

- ✔ Mais **segurança, economia e conscientização** ambiental.
- ✔ Emissão do Diploma Digital pela IES de acordo com a legislação do Ministério da Educação (MEC).
- ✔ **Modernização** do fluxo processual.
- ✔ Maior **transparência** entre instituição e aluno.
- ✔ Quem participa do processo de emissão?
 - ✔ **IES Emissora**
Instituição onde o aluno fez o curso.
 - ✔ **IES Registradora**
Instituição que faz a acreditação, o registro e arquiva o diploma.



Formas de pagamento

- ✔ **Cartão de crédito:** tenha segurança e agilidade no seu faturamento.
- ✔ **Boletos registrados:** utilize o mecanismo de registro online de boletos.
- ✔ **NF eletrônica:** torne a emissão de notas fiscais muito mais fácil, rápida e prática.
- ✔ **Pagamento recorrente:** evite atrasos nas mensalidades com débito recorrente no cartão de crédito.
- ✔ **Integração:** integre o sistema de gestão acadêmica, financeira e administrativa com outras aplicações, seja ERP, AVA, GED, LMS, biblioteca, folha de pagamento e contabilidade.

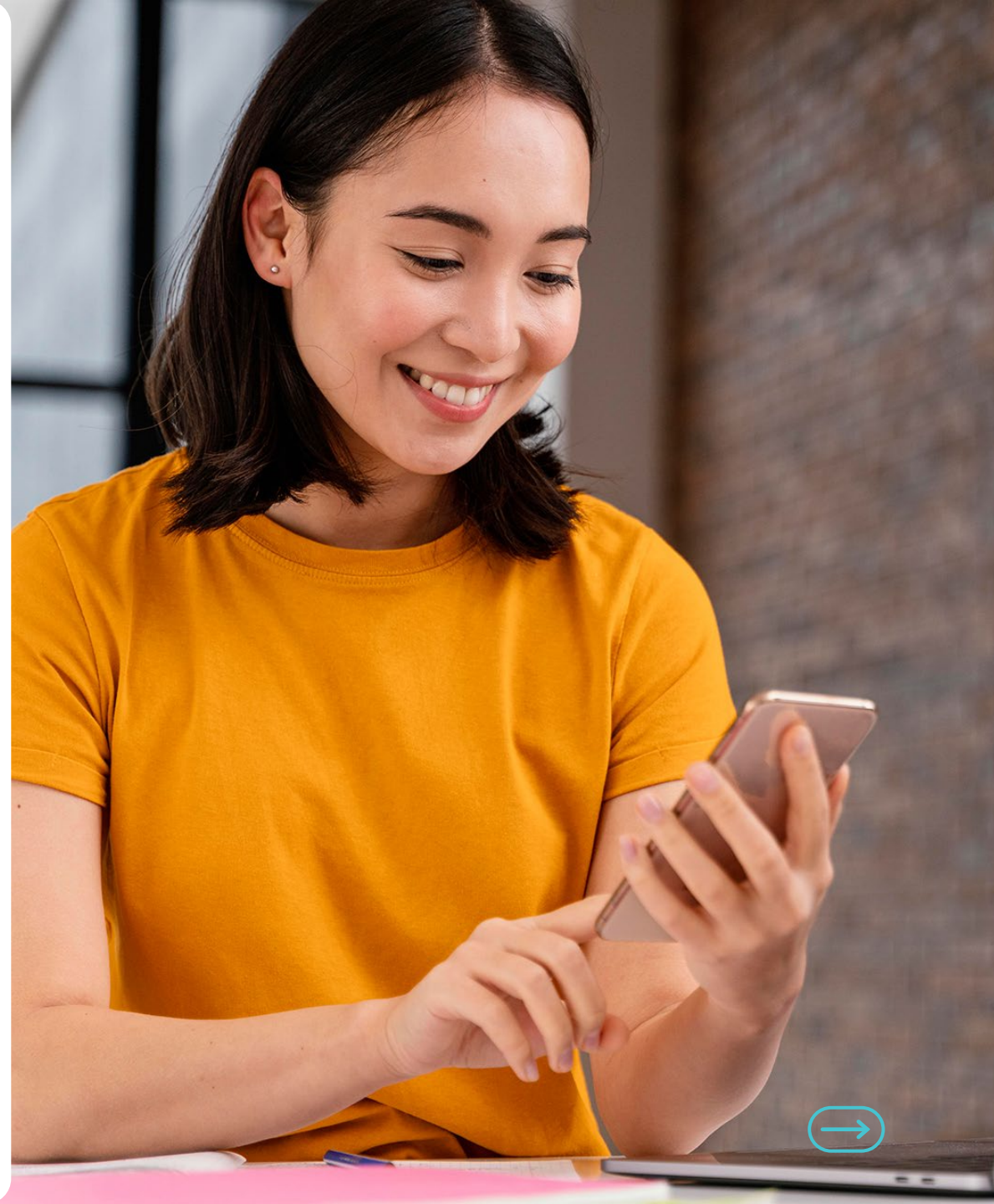

PIX está revolucionando os meios de pagamento



- Mais rápido, barato e seguro;
- Mais prático (uso de contatos do celular ou QR Code);
- Mais simples (só precisa do dispositivo, sem necessidade de cartão, cheque, maquininha);
- Possibilidade de integração com outros serviços do SmartPhone.

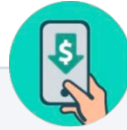

- Custo de aceitação menor que dos demais meios eletrônicos;
- Disponibilização imediata dos recursos;
- Facilidade de automação e conciliação dos pagamentos;
- Facilidade e rapidez de Check Out.



- Eletronização dos meios de pagamento;
- Maior competição entre meios de pagamento;
- Estímulo a FinTechs e BigTechs;
- Maior potencial de inclusão financeira;
- Ambiente mais seguro.





Assinatura Eletrônica

- ✔ O plugin de Assinatura Eletrônica funciona como os nossos outros plugins: **serviço nuvem** da Techne recebendo uma chamada de **API padronizada** e traduzindo para a chamada do **serviço específico** que cada cliente trabalha.
- ✔ O plugin trabalha com diversos serviços de assinatura eletrônica. Os serviços homologados e desenvolvidos até o momento são:
 - ✔ **CertSign**
 - ✔ **ClickSign**
 - ✔ **DocuSign**



O Fluxo de Funcionamento do Lyceum é simples e fácil de configurar e utilizar.

Ao enviar um documento para assinatura o plugin enviará para o serviço contratado que disponibilizará para os destinatários. E após colher a assinatura de todos o mesmo notificará o Lyceum, que realizará as ações necessárias de acordo com o tipo de documento.

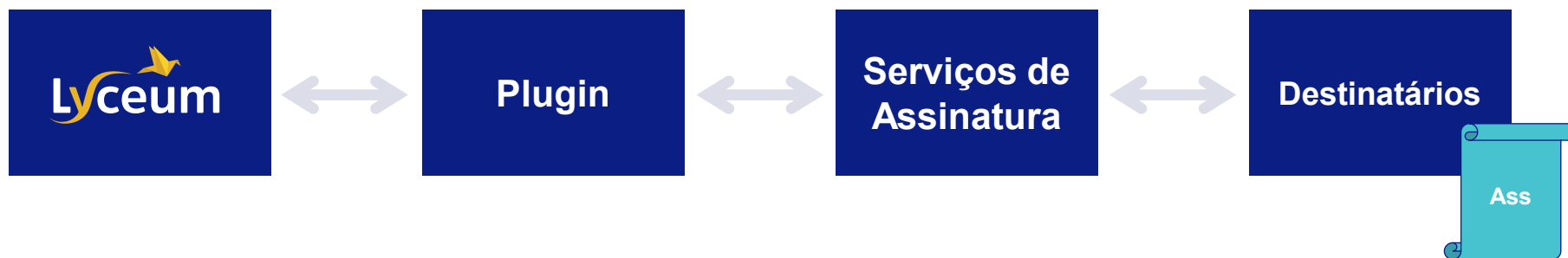

Fluxo de Funcionamento

✔ Para habilitar a assinatura eletrônica acessar a tela TCONF189D (Configurações Assinatura Eletrônica) e preencher as informações solicitadas.

✔ Todas as solicitações de assinatura ficam disponíveis na tela TATD135D (Consulta de Assinaturas Eletrônicas).

Configurações Assinatura Eletrônica

Informe os dados de configuração para a assinatura eletrônica:

Habilitar Assinatura Eletrônica?

Informações da conta do Plugin Assinatura Eletrônica

Tenant: universidade

ID Cliente: lyceum-api

Chave Secreta: 6sSK9kkv6a3G7qeg0faoXvwnqmU3oYbc

Conta: 5b6ee268-f904-452b-9fed-65afd8912c27

Produção?

Remetente Ass. Eletrônica

Nome: Techne - Lyceum

Email: lyceum@techne.com.br

CPF/CNPJ: 08055101418

Configuração Mensagem Ass. Eletrônica

Msg. Ass. Eletrônica: Teste Msg. Ass. Eletrônica

Consulta de Assinaturas Eletrônicas

Selecione pelo menos um dos filtros:

Pessoa:

Aluno:

Situação: PENDENTE

Cancelar	Enviar	Id Pedido	Situação	Origem	Pessoa	Nome
Cancelar	Enviar	6	PENDENTE	CONTRATO_CONVENIO		

Exibindo 1 registro de 1

Dados do Pedido

Pessoa: Nome:

Aluno: Docente:

Concurso: Candidato:

Unidade Física: 001 - Campus 1

Chave 1: 0001 Chave 2: 1 Chave 3: Chave 4:

Chave 5: Chave 6: Chave 7: Chave 8:

Dados do Remetente

Nome: Techne - Lyceum E-mail: lyceum@techne.com.br CPF/CNPJ: 08055101418

Dados da Assinatura

Data Inserção: 19/09/2022 19:26 Data Aceite: Data Erro:

Erro:

Data Cancelamento: Usuário:



Tipos de Documentos

- ✔ A partir da **versão 9.1x** do Lyceum, os **contratos de matrículas** podem ser assinados eletronicamente.
- ✔ A partir da **versão 9.2x** foi disponibilizado também **contratos de estágio** entre o aluno, a instituição de ensino e a empresa conveniada.



Ambiente gerado pelo Lyceum com:

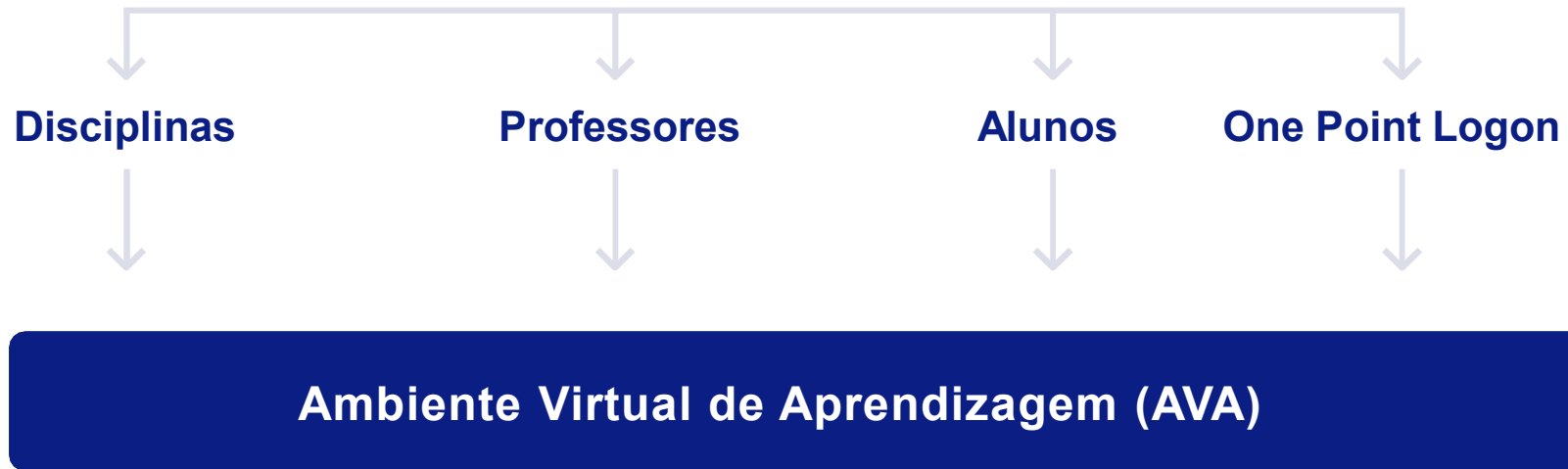

AVA retorna notas para o Lyceum

Integração com as principais plataformas:





Cloud (SaaS)

- Suporte
- Hospedagem e monitoramento 24x7
- Apoio operacional (infra e estrutura)
- Atualizações
- Segurança



On Premises



Ed Techs



EAD



Grandes redes



Centros Universitários



Colégios



Universidades



Escolas de Negócio



Medicina



Compliance Techne **LGPD**



DPO



**Segurança da
Informação**



Jurídico





Vamos **simplificar** os
processos da instituição?

www.lyceum.com.br • seuemail@lyceum.com.br